

Sportovní klub Nové Město na Moravě



Mistrovství České republiky dorostu (1. část) v běhu na lyžích s mezinárodní účastí pro rok 2008



Výsledková listina



Nové Město na Moravě

Soutěžní výbor

Datum závodu **Start: 10:00:00**
10.2.2008 **Konec: 11:40:59**

Technický delegát: **Petr Skalický**
Asistent T.D.: **Karel Pospíšil**
Ředitel závodu: **Zora Honzlová**
Zástupce STK: **Ondřej Szabó**

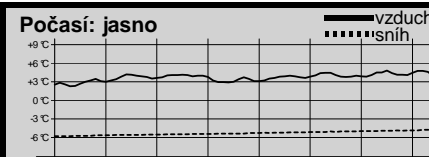

Dorostenci starší 7,5 km volně SZ Start: 10:00:00 Konec: 10:35:13	Informace o trati Čís. homologace: ---- HD: 57 m Kola: 3 x 2,5 km MC: 34 m Nejvyšší bod: 668 m TC: 300 m Nejnižší bod: 611 m		Počasí: jasno 
--	--	--	--

Poř.	Číslo	Jméno	Klub	1. závod	Čas	Ztráta
------	-------	-------	------	----------	-----	--------

Mistrem České republiky pro rok 2008 se stává **HORČIČKA Jiří**, FENIX SKI TEAM Jeseník

1.	1	HORČIČKA Jiří	1990	FEJE	25:47.0 (1.)	45:21.7	
2.	3	AUGUSTINÁK Dušan	1990	NMNM	26:20.5 (3.)	45:49.1	27.4
3.	2	PRÁŠIL Vojtěch	1990	JBCN	26:08.9 (2.)	46:09.9	48.2
4.	4	RAZÝM Pavel	1990	SCPL	26:30.9 (4.)	46:45.0	1:23.3
5.	7	ZAPALAČ Dušan	1990	FEJE	27:03.7 (7.)	47:00.0	1:38.3
6.	5	PŠENIČKA Jakub	1991	SKIJ	26:50.5 (5.)	47:11.0	1:49.3
7.	8	HÁSEK Jan	1991	JBCN	27:07.7 (8.)	47:18.5	1:56.8
8.	10	HRON Jiří	1991	LOTE	27:15.3 (10.)	47:19.5	1:57.8
9.	6	JANEČEK Pavel	1990	KRVR	27:03.1 (6.)	47:34.1	2:12.4
10.	9	BARTOŇ Jan	1990	LKVE	27:11.7 (9.)	47:40.1	2:18.4
11.	13	JUROVATÝ Vojtěch	1991	NMNM	27:30.9 (13.)	48:21.9	3:00.2
12.	11	KUČÍNSKÝ Josef	1991	LKVE	27:20.5 (11.)	48:22.1	3:00.4
13.	16	GRÁF Jakub	1991	DULI	27:58.3 (16.)	48:29.1	3:07.4
14.	14	HAVEL Aleš	1991	LOTE	27:32.0 (14.)	48:40.7	3:19.0
15.	17	ŠRAIL Jan	1990	TAZR	28:01.7 (17.)	48:47.1	3:25.4
16.	18	RŮŽIČKA Adam	1991	NMNM	28:06.8 (18.)	48:50.0	3:28.3
17.	12	SCHEJBAL Oldřich	1991	SKSK	27:30.1 (12.)	49:00.9	3:39.2
18.	20	VALEČKA Adam	1991	SCPL	28:15.9 (20.)	49:12.5	3:50.8
19.	15	ADAMEC Jan	1991	LOTE	27:48.3 (15.)	49:16.1	3:54.4
20.	24	KOCIÁN Pavel	1990	KRVR	28:28.9 (24.)	49:39.8	4:18.1
21.	26	ZAHULA Vít	1990	JBCN	28:34.3 (26.)	49:48.2	4:26.5
22.	21	FRÜHAUF Petr	1991	SOSY	28:17.8 (21.)	49:56.5	4:34.8
23.	25	NOVÁK Jan	1990	SGVP	28:33.4 (25.)	50:03.6	4:41.9
24.	23	NĚMEC David	1990	NMNM	28:28.8 (23.)	50:08.2	4:46.5
25.	22	EHRENBERGER Lukáš	1991	NMNM	28:24.0 (22.)	50:08.6	4:46.9
26.	19	MIKEŠ Tomáš	1991	SOSY	28:10.8 (19.)	50:25.3	5:03.6
27.	27	GORZOLKA Petr	1991	TZTR	29:11.1 (27.)	50:47.1	5:25.4
28.	28	TOLAR Václav	1991	JBCN	29:27.6 (28.)	51:47.1	6:25.4
29.	30	PELC Martin	1990	JBCN	29:47.0 (30.)	51:55.3	6:33.6
30.	38	ORSÁG Jiří	1990	JJJD	30:29.6 (38.)	51:59.5	6:37.8
31.	29	ZATLOUKAL Lukáš	1990	SKSK	29:34.5 (29.)	52:05.9	6:44.2
32.	35	EISENREICH Jan	1990	SCPL	30:19.3 (35.)	52:23.9	7:02.2
33.	31	PRCHAL Jakub	1991	JBCN	29:52.0 (31.)	52:29.2	7:07.5
34.	32	KŘENOVSKÝ Michal	1990	JBCN	29:53.6 (32.)	52:36.1	7:14.4

Dorostenci starší 7,5 km volně SZ Start: 10:00:00 Konec: 10:35:13	Informace o trati Čís. homologace: ----- HD: 57 m Kola: 3 x 2,5 km MC: 34 m Nejvyšší bod: 668 m TC: 300 m Nejnižší bod: 611 m	Počasí: jasno
--	---	-------------------

Poř.	Číslo	Jméno	Klub	1. závod	Čas	Ztráta
35.	40	ŘEHÁČEK Lukáš	1991 JIJD	30:31.9 (40.)	52:52.3	7:30.6
36.	34	TOMÁŠ Michal	1991 DULI	30:04.4 (34.)	53:00.9	7:39.2
37.	39	KADLEC Pavel	1990 DMBR	30:30.6 (39.)	53:07.1	7:45.4
38.	43	TOMAN Lukáš	1991 SKIJ	31:22.6 (43.)	53:17.9	7:56.2
39.	36	KRACÍK Josef	1991 JBCN	30:21.2 (36.)	53:30.3	8:08.6
40.	45	ŠÍR Zbyněk	1990 HSKB	31:52.5 (45.)	53:46.6	8:24.9
41.	37	NOSEK Jonáš	1991 JBCN	30:26.1 (37.)	53:49.0	8:27.3
42.	44	KUPKA David	1991 SGVP	31:38.1 (44.)	54:05.2	8:43.5
43.	41	MONDL Jakub	1991 SKSV	31:10.0 (41.)	54:17.6	8:55.9
44.	42	SLÁMA Jaroslav	1990 NMNM	31:20.6 (42.)	54:31.5	9:09.8
45.	46	PROKOP Karel	1990 NMNM	32:36.9 (46.)	55:04.6	9:42.9
46.	50	ŽÁK Michal	1991 NMNM	33:12.0 (50.)	55:18.9	9:57.2
47.	47	KITTEL Marek	1990 JIJD	32:39.3 (47.)	55:24.9	10:03.2
48.	49	FRANC Jan	1991 SNKV	33:03.7 (49.)	55:56.8	10:35.1
49.	48	SEIBERT Ivo	1991 JBCN	33:00.9 (48.)	57:11.1	11:49.4
50.	51	TOMEŠ Jan	1991 LSKL	34:46.7 (51.)	1:01:00.6	15:38.9
DNS	33	FRANZ Jiří	1990 DMBR	29:56.9 (33.)		nestartoval(a)

Přihlášeno: 51	Výkonnostní třída	do času	do místa
Startovalo: 50	I.	49:53.8	(21.)
Klasifikováno: 50	II.	52:09.9	(31.)
	III.	58:58.2	(49.)

Dorostenci mladší 5 km volně SZ Start: 10:30:00 Konec: 10:55:42	Informace o trati Čís. homologace: ----- HD: 57 m Kola: 2 x 2,5 km MC: 34 m Nejvyšší bod: 668 m TC: 200 m Nejnižší bod: 611 m	Počasí: jasno
--	---	-------------------

Poř.	Číslo	Jméno	Klub	1. závod	Čas	Ztráta
1.	3	MÁKA Daniel	1992 KRVR	19:12.5 (3.)	32:37.4	
2.	2	VIK Radim	1992 SNKV	18:57.9 (2.)	32:38.4	1.0
3.	1	LOPOTA Martin	1992 DULI	18:55.2 (1.)	32:39.2	1.8
4.	4	ONDRÁŠEK Pavel	1992 SKSU	19:13.2 (4.)	33:05.2	27.8
5.	6	RYPL Miroslav	1992 SOSY	19:13.9 (6.)	33:12.5	35.1
6.	5	PETRŽELA Jan	1992 TRUT	19:13.5 (5.)	33:13.7	36.3
7.	15	KURA Hynek	1992 NMNM	19:44.1 (15.)	33:14.3	36.9
8.	7	ŠTOCHL Jan	1992 LOTE	19:26.1 (7.)	33:16.0	38.6
9.	10	RÁDL Jakub	1992 SNKV	19:38.6 (10.)	33:16.7	39.3
10.	12	KRONIKA Jan	1992 SNKV	19:40.7 (12.)	33:51.6	1:14.2
11.	16	ŠABATA Josef	1993 SKSK	19:46.5 (16.)	33:53.5	1:16.1
12.	14	TITĚRA Jan	1992 JBCN	19:43.4 (14.)	33:55.6	1:18.2
13.	13	KECLÍK Radim	1992 SKSU	19:41.2 (13.)	34:02.7	1:25.3
14.	9	KODL Jan	1993 SKSU	19:35.4 (9.)	34:06.5	1:29.1
15.	17	HERBS Filip	1992 KRVR	20:02.2 (17.)	34:10.0	1:32.6
16.	11	MACHÁČEK Zdeněk	1992 SKSU	19:38.8 (11.)	34:24.0	1:46.6
17.	8	HARCUBA Jiří	1992 SKIJ	19:33.5 (8.)	34:30.7	1:53.3
18.	26	KUBINA Matěj	1992 HSKB	20:50.1 (26.)	34:39.2	2:01.8
19.	18	PÍČ Karel	1993 SKSK	20:06.8 (18.)	34:39.6	2:02.2
20.	21	SCHINDLER Tomáš	1992 TJFR	20:41.6 (21.)	34:56.3	2:18.9
21.	19	JAROŠ Tomáš	1993 SNKV	20:16.7 (19.)	34:58.6	2:21.2
22.	20	KRUPČÍK Matěj	1992 JIJD	20:30.5 (20.)	35:11.9	2:34.5

Dorostenci mladší 5 km volně SZ Start: 10:30:00 Konec: 10:55:42	Informace o trati		Počasí: jasno
	Čís. homologace: ----		
	HD: 57 m Kola: 2 x 2,5 km MC: 34 m Nejvyšší bod: 668 m TC: 200 m Nejnižší bod: 611 m		

Poř.	Číslo	Jméno	Klub	1. závod	Čas	Ztráta
23.	25	CHYTIL David	1992 NMNM	20:49.3 (25.)	35:36.1	2:58.7
24.	22	BLASCHKE Martin	1992 LOTE	20:44.4 (22.)	35:52.6	3:15.2
25.	23	KRAUS Vojtěch	1992 SNKV	20:46.0 (23.)	35:52.9	3:15.5
26.	35	BARTŮNĚK Michal	1993 SETA	21:22.7 (35.)	35:55.7	3:18.3
27.	31	MALKOVSÝ Michal	1992 LOTE	21:18.1 (31.)	35:57.9	3:20.5
28.	24	HÝBL Jaroslav	1993 SKSU	20:49.0 (24.)	36:02.5	3:25.1
29.	33	VOJÍK Tomáš	1993 LSKL	21:19.7 (33.)	36:03.2	3:25.8
30.	37	LUŇÁK Hynek	1992 KRVR	21:25.6 (37.)	36:10.5	3:33.1
31.	28	KRATOCHVÍL Kryštof	1993 SPPO	21:13.2 (28.)	36:12.5	3:35.1
32.	40	MELICHAR Jan	1992 CZST	21:39.9 (40.)	36:16.2	3:38.8
33.	32	HEBELKA Jakub	1993 SKIJ	21:19.4 (32.)	36:22.8	3:45.4
34.	34	VANĚK Jakub	1992 LOTE	21:20.2 (34.)	36:23.0	3:45.6
35.	27	TOMÍČEK Ondřej	1992 SKIJ	21:02.4 (27.)	36:25.6	3:48.2
36.	30	ŠÍR Jan	1992 HSKB	21:15.1 (30.)	36:31.5	3:54.1
37.	39	MAREK Michal	1992 TJFR	21:31.4 (39.)	36:36.4	3:59.0
38.	29	KRAUS Václav	1992 SNKV	21:13.8 (29.)	36:37.8	4:00.4
39.	36	KOPAL Kryštof	1993 JBCN	21:25.2 (36.)	36:40.2	4:02.8
40.	38	DUŠEK Vojtěch	1993 SNKV	21:29.5 (38.)	36:40.4	4:03.0
41.	41	NAVRÁTIL Miroslav	1992 NMNM	21:44.1 (41.)	36:50.4	4:13.0
42.	45	LIGAUN Aleš	1992 JIID	21:54.5 (45.)	37:06.2	4:28.8
43.	49	LELEK Miroslav	1993 SKHA	22:13.3 (49.)	37:26.7	4:49.3
44.	52	JANATA Karel	1992 HSKB	22:30.1 (52.)	37:29.0	4:51.6
45.	44	RYPL Michal	1993 SOSY	21:47.4 (44.)	37:32.0	4:54.6
46.	42	TRÁVNÍČEK Matěj	1992 MASV	21:45.0 (42.)	37:32.4	4:55.0
47.	46	BRAUN Jan	1992 SKSV	21:56.1 (46.)	37:36.8	4:59.4
48.	43	VANK Michal	1992 DMBR	21:46.9 (43.)	37:37.0	4:59.6
49.	47	TEOFIL Daniel	1993 SKIM	22:04.1 (47.)	37:44.4	5:07.0
50.	55	PETRÁSEK David	1992 KRVR	22:44.3 (55.)	37:44.9	5:07.5
51.	56	NYČ David	1993 DULI	22:44.8 (56.)	37:57.2	5:19.8
52.	48	PŠENÍČKA Matouš	1993 SKIJ	22:12.1 (48.)	38:10.9	5:33.5
53.	54	WROBLEWSKI Adam	1993 SKIM	22:40.1 (54.)	38:32.4	5:55.0
54.	51	FAISTAUER Tomáš	1993 JBCN	22:27.3 (51.)	38:46.3	6:08.9
55.	57	ZITTA Filip	1993 SOSY	22:49.2 (57.)	39:04.5	6:27.1
56.	58	DUFEK Antonín	1992 LSKL	22:51.6 (58.)	39:21.4	6:44.0
57.	64	ŠMÍD Michal	1993 SKIJ	23:27.0 (64.)	39:22.6	6:45.2
58.	59	ŠKVRNA Karel	1992 SKSV	23:08.8 (59.)	39:35.8	6:58.4
59.	53	CALDA Vladimír	1993 DULI	22:39.3 (53.)	39:39.5	7:02.1
60.	61	ČAŇ Daniel	1993 LKVE	23:20.3 (61.)	39:42.8	7:05.4
61.	65	ŠTRÉGL Tomáš	1993 JBCN	23:43.0 (65.)	39:44.5	7:07.1
62.	60	ČECH Jan	1993 SKIJ	23:16.3 (60.)	39:46.0	7:08.6
63.	62	KUČÍNSKÝ Tadeáš	1993 LKVE	23:26.0 (62.)	39:55.8	7:18.4
64.	63	POLCER Jiří	1993 GRMB	23:26.6 (63.)	40:27.1	7:49.7
65.	66	ROUBALÍK Štěpán	1993 FSMB	24:00.6 (66.)	40:47.7	8:10.3
66.	69	BIDMON Jiří	1993 NMNM	24:38.9 (69.)	41:13.9	8:36.5
67.	67	THOMAS Patrik	1993 SGVP	24:14.2 (67.)	41:17.3	8:39.9
68.	68	VALTERA Matouš	1993 SNKV	24:32.4 (68.)	41:54.1	9:16.7
69.	71	ŽABÍČEK Václav	1993 SGVP	24:59.2 (71.)	42:09.6	9:32.2
70.	70	POLCER Petr	1993 GRMB	24:42.0 (70.)	42:17.3	9:39.9
71.	72	KOZUB Filip	1993 KHBR	25:12.3 (72.)	42:36.8	9:59.4
72.	73	ČERVENÝ Jiří	1993 SKPL	25:44.8 (73.)	43:11.5	10:34.1
73.	74	VOLEK Vítězslav	1993 KHBR	25:49.4 (74.)	44:37.8	12:00.4
DNS	50	FELLNER Adam	1993 FEJE	22:16.1 (50.)		nestartoval(a)

Dorostenci mladší 5 km volně SZ Start: 10:30:00 Konec: 10:55:42	Informace o trati Čís. homologace: ---- HD: 57 m Kola: 2 x 2,5 km MC: 34 m Nejvyšší bod: 668 m TC: 200 m Nejnižší bod: 611 m	Počasí: jasno
--	--	-------------------

Poř.	Číslo	Jméno	Klub	1. závod	Čas	Ztráta
------	-------	-------	------	----------	-----	--------

Přihlášeno: 74	Výkonnostní třída	do času	do místa
Startovalo: 73	I.	35:53.1	(25.)
Klasifikováno: 73	II.	37:31.0	(44.)
	III.	42:24.6	(70.)

Dorostenky starší 5 km volně SZ Start: 10:55:00 Konec: 11:25:35	Informace o trati Čís. homologace: ---- HD: 57 m Kola: 2 x 2,5 km MC: 34 m Nejvyšší bod: 668 m TC: 200 m Nejnižší bod: 611 m	Počasí: jasno
--	--	-------------------

Poř.	Číslo	Jméno	Klub	1. závod	Čas	Ztráta
------	-------	-------	------	----------	-----	--------

Mistrem České republiky pro rok 2008 se stává KADRMANOVÁ Ivana, Olfin Car - Vella Trutnov

1.	1	KADRMANOVÁ Ivana	1991	TRUT	20:25.5 (1.)	35:31.8	
2.	2	HOLUBOVÁ Petra	1990	TRUT	21:07.9 (2.)	36:43.7	1:11.9
3.	4	JANOŠKOVÁ Martina	1990	SKPL	21:41.7 (4.)	37:28.1	1:56.3
4.	5	STODŮLKOVÁ Denisa	1991	FEJE	21:43.4 (5.)	37:35.3	2:03.5
5.	6	KRACÍKOVÁ Petra	1991	JBCN	21:46.3 (6.)	37:39.6	2:07.8
6.	11	GROHOVÁ Karolína	1990	KRVR	22:26.8 (11.)	37:52.8	2:21.0
7.	3	HÁJKOVÁ Lucie	1990	NMNM	21:34.9 (3.)	37:58.4	2:26.6
8.	8	BLAŽKOVÁ Klára	1990	JBCN	22:05.2 (8.)	38:06.0	2:34.2
9.	7	HENCLOVÁ Radka	1990	SKSK	21:48.6 (7.)	38:07.1	2:35.3
10.	10	SCHÜTZOVÁ Sandra	1991	HSKB	22:24.7 (10.)	38:11.3	2:39.5
11.	14	VANČUROVÁ Barbora	1990	JBCN	23:07.9 (14.)	39:16.6	3:44.8
12.	12	NEKVINDOVÁ Jana	1990	TRUT	22:42.2 (12.)	39:38.3	4:06.5
13.	9	KOZÁKOVÁ Lenka	1990	SOSY	22:15.9 (9.)	39:51.6	4:19.8
14.	13	ŠVEJDOVÁ Kateřina	1990	JBCN	22:46.3 (13.)	39:52.4	4:20.6
15.	16	KNOPOVÁ Markéta	1990	JBCN	23:24.4 (16.)	40:02.2	4:30.4
16.	15	OPOČENSKÁ Tereza	1991	TRUT	23:24.0 (15.)	40:05.2	4:33.4
17.	19	PUSKARČIKOVÁ Eva	1991	JJJD	24:09.9 (19.)	40:50.7	5:18.9
18.	17	POLCOVÁ Monika	1991	SKSV	23:38.7 (17.)	40:54.8	5:23.0
19.	18	VACHUTOVÁ Tereza	1990	SOSY	23:52.3 (18.)	41:36.0	6:04.2
20.	20	HORÁČKOVÁ Daniela	1991	TRUT	24:39.7 (20.)	42:18.8	6:47.0
21.	21	WEISSOVÁ Gabriela	1991	SGVP	24:48.6 (21.)	43:23.1	7:51.3
22.	24	ADAMÍKOVÁ Dorota	1990	TZTR	26:03.9 (24.)	43:47.1	8:15.3
23.	22	SIKOROVÁ Martina	1990	SKIM	25:23.2 (22.)	43:48.6	8:16.8
24.	23	AKRMANOVÁ Aneta	1990	NMNM	26:02.8 (23.)	46:02.7	10:30.9
25.	25	KOPECKÁ Martina	1990	NMNM	27:45.3 (25.)	47:42.5	12:10.7
26.	26	VÍTKOVÁ Adéla	1990	NMNM	28:04.5 (26.)	48:31.5	12:59.7
27.	27	KUTALOVÁ Lucie	1990	NMNM	29:35.7 (27.)	51:00.7	15:28.9

Přihlášeno: 27	Výkonnostní třída	do času	do místa
Startovalo: 27	I.	39:04.9	(10.)
Klasifikováno: 27	II.	40:51.5	(17.)
	III.	46:11.3	(24.)

Dorostenky mladší 5 km volně SZ Start: 11:15:00 Konec: 11:40:59	Informace o trati Čís. homologace: ---- HD: 57 m Kola: 2 x 2,5 km MC: 34 m Nejvyšší bod: 668 m TC: 200 m Nejnižší bod: 611 m	Počasí: jasno
--	--	-------------------

Poř.	Číslo	Jméno	Klub	1. závod	Čas	Ztráta
------	-------	-------	------	----------	-----	--------

Mistrem České republiky pro rok 2008 se stává NOVÁKOVÁ Petra, LK Slovan Karlovy Vary

1.	1	NOVÁKOVÁ Petra	1993	SNKV	10:12.4 (1.)	25:44.9	
2.	4	KALAŠOVÁ Karolína	1992	TRUT	10:38.6 (4.)	26:22.8	37.9
3.	7	KNOPOVÁ Kamila	1992	JBCN	10:58.0 (7.)	26:33.0	48.1
4.	3	HÁSKOVÁ Kateřina	1992	JBCN	10:36.8 (3.)	26:43.0	58.1
5.	6	CHARVÁTOVÁ Lucie	1993	KRVR	10:55.7 (6.)	26:50.4	1:05.5
6.	2	JANOUSHKOVÁ Vendula	1992	SKPL	10:35.6 (2.)	26:55.4	1:10.5
7.	9	HORKÁ Ludmila	1992	HSKB	11:03.8 (9.)	27:24.0	1:39.1
8.	10	SCHEJBALOVÁ Alena	1993	SKSK	11:04.1 (10.)	27:49.5	2:04.6
9.	5	SAMADOVSKÁ Olesya	1992	SOSY	10:54.0 (5.)	27:55.6	2:10.7
10.	12	KOUCKÁ Zuzana	1993	SETA	11:15.8 (12.)	27:57.0	2:12.1
11.	8	HNÁTKOVÁ Anna	1992	SOSY	10:59.0 (8.)	28:00.0	2:15.1
12.	11	PROKEŠOVÁ Andrea	1993	SLBR	11:13.4 (11.)	28:00.3	2:15.4
13.	13	MAŠTALÍŘOVÁ Kristýna	1992	JBCN	11:24.4 (13.)	28:12.9	2:28.0
14.	16	KVASNIČKOVÁ Monika	1993	JBCN	11:30.1 (16.)	28:29.4	2:44.5
15.	18	BRYKNAROVÁ Kristýna	1992	TJFR	11:37.8 (18.)	28:31.0	2:46.1
16.	20	KLAMPFLOVÁ Hana	1993	KRVR	11:39.1 (20.)	28:31.9	2:47.0
17.	17	BLINKOVÁ Monika	1992	SSKR	11:34.7 (17.)	28:41.4	2:56.5
18.	28	KŘELINOVÁ Martina	1993	KRVR	12:04.1 (28.)	28:45.5	3:00.6
19.	14	LAVIČKOVÁ Barbora	1992	NMNM	11:25.2 (14.)	28:57.3	3:12.4
20.	23	CARVOVÁ Aneta	1993	KRVR	11:45.4 (23.)	29:00.5	3:15.6
21.	25	ZELINKOVÁ Dominika	1993	SKIJ	11:50.6 (25.)	29:01.8	3:16.9
22.	15	DOLEŽALOVÁ Lucie	1993	SETA	11:27.7 (15.)	29:02.3	3:17.4
23.	29	ČERVINKOVÁ Klauďie	1993	KRVR	12:04.5 (29.)	29:14.5	3:29.6
24.	22	ŠIMKOVÁ Jana	1993	JBCN	11:45.0 (22.)	29:19.2	3:34.3
25.	31	HAVLÍČKOVÁ Nikola	1993	SKIJ	12:07.4 (30.)	29:38.3	3:53.4
26.	32	TROJANOVÁ Anežka	1992	SKIJ	12:20.7 (32.)	29:39.7	3:54.8
27.	24	KVASNIČKOVÁ Barbora	1992	JBCN	11:46.1 (24.)	29:41.2	3:56.3
28.	19	GRABMÜLLEROVÁ Aneta	1993	SKSV	11:38.6 (19.)	29:43.2	3:58.3
29.	27	ČERNÁ Kristina	1993	SKCT	12:01.1 (27.)	29:51.0	4:06.1
30.	30	HNÁTKOVÁ Tereza	1992	SOSY	12:07.4 (30.)	29:52.7	4:07.8
31.	35	NOVOTNÁ Daniela	1993	LOTE	12:28.5 (35.)	30:07.6	4:22.7
32.	21	ŘÍPOVÁ Petra	1992	JBCN	11:43.8 (21.)	30:09.7	4:24.8
33.	26	KLACLOVÁ Šárka	1993	SKCT	11:56.2 (26.)	30:11.3	4:26.4
34.	37	RYCHNOVÁ Markéta	1992	LSKL	12:40.4 (37.)	30:27.7	4:42.8
35.	36	LAPČÍKOVÁ Eliška	1992	FEJE	12:30.7 (36.)	30:46.4	5:01.5
36.	34	MACHOVÁ Kateřina	1993	NMNM	12:25.8 (33.)	30:58.6	5:13.7
37.	40	HOJSÁKOVÁ Iveta	1992	SKIJ	12:54.1 (40.)	31:20.4	5:35.5
38.	33	KARÁSKOVÁ Barbora	1992	JBCN	12:25.8 (33.)	31:25.1	5:40.2
39.	41	MARKOVÁ Adéla	1993	TJFR	12:55.4 (41.)	31:33.5	5:48.6
40.	39	KOVÁČOVÁ Andrea	1993	KHBR	12:52.6 (39.)	31:34.2	5:49.3
41.	45	VESELKOVÁ Klára	1992	TJFR	13:04.0 (45.)	31:42.5	5:57.6
42.	42	HAVLOVÁ Veronika	1993	CSKV	12:56.2 (42.)	31:56.1	6:11.2
43.	38	MARTINCOVÁ Kristýna	1993	SKCT	12:48.5 (38.)	31:57.7	6:12.8
44.	47	BRODOVÁ Tereza	1992	SSKR	13:18.6 (47.)	32:33.3	6:48.4
45.	48	ČECHÁKOVÁ Lenka	1993	KHBR	13:19.5 (48.)	32:36.4	6:51.5
46.	46	JURČOVÁ Karolína	1992	SSKR	13:15.8 (46.)	32:52.9	7:08.0
47.	49	ŠVEJDOVÁ Petra	1993	JBCN	13:20.1 (49.)	33:05.3	7:20.4
48.	51	ČECHOVÁ Anna	1993	SKIJ	13:44.8 (51.)	34:07.4	8:22.5
49.	50	ŘEHÁČKOVÁ Lucie	1993	JJD	13:39.2 (50.)	36:12.3	10:27.4
DNS	44	MILIČKOVÁ Marie	1992	ZDAS	13:02.3 (44.)		nestartoval(a)
DNF	43	BENEŠOVÁ Kateřina	1993	SKIJ	13:01.7 (43.)		vzdal(a)

Dorostenky mladší

5 km volně SZ

Start: 11:15:00

Konec: 11:40:59

Informace o trati

Čís. homologace: ----

HD: 57 m Kola: 2 x 2,5 km

MC: 34 m Nejvyšší bod: 668 m

TC: 200 m Nejnižší bod: 611 m

Počasí: jasno

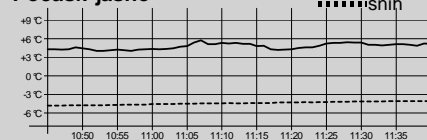

Poř.	Číslo	Jméno	Klub	1. závod	Čas	Ztráta
------	-------	-------	------	----------	-----	--------

Přihlášeno:	51	Výkonnostní třída	do času	do místa
Startovalo:	50	I.	28:19.3	(13.)
Klasifikováno:	49	II.	29:36.6	(24.)
		III.	33:28.3	(47.)

Technický delegát
Petr Skalický

Sekretář závodu
Josef Podařil